



TRIBUNAL DE GRANDE INSTANCE DE MONT-DE-MARSAN

Audience solennelle de rentrée
19 janvier 2009

Statistiques de l'année 2008

MINISTÈRE DE LA JUSTICE

STATISTIQUES ACTIVITE PENALE DU TGI de MONT-DE-MARSAN	2002	2003	2004	2005	2006	2007	2008
DELINQUANCE CONSTATEE par les services de POLICE et de GENDARMERIE							
Nombre de faits constatés (<i>circ. judiciaire de Mont-de-Marsan</i>) (délits hors contentieux routier)	7805	7105	6800	6707	8613	6159	6258
Nombre de personnes mises en cause (<i>circonscription judiciaire de MONT-de MARSAN</i>)	1302	1661	1493	1595	1794	2158	1650
Nombre de gardes à vue (<i>Circonscription judiciaire de MONT-de-MARSAN</i>)	651	720	644	659	726	874	729
ORIENTATION DES AFFAIRES PENALES							
Nombre d'affaires nouvelles pénales reçues (P.V. et plaintes)	12566	11707	11768	11661	11727	11784	11382
Saisines des différentes formations pénales du tribunal de grande instance							
Nombre de saisines du tribunal correctionnel	957	908	865	1475	1674	1532	1609
<i>dont nombre de comparutions immédiates</i>	44	45	46	45	62	71	61
<i>dont nombre de Convocation Par Procès Verbal</i>	25	26	29	33	25	46	69
<i>dont nombre d'OP/Délit</i>	0	2	125	460	525	487	519
Nombre de dossiers dont l'instruction a été saisie	77	81	71	93	72	65	88
<i>dont nombre de dossiers confiés au pôle de l'instruction (Mont-de-Marsan et Dax)</i>							34
<i>dont nombre de dossiers en cosaisine (criminels et correctionnels)</i>							24
compositions pénales (après réussite)		36	105	193	112	107	116
CRPC				4	63	82	53
Total Nombre de mesure alternatives aux poursuites	874	660	511	779	569	731	906
<i>dont médiations pénales</i>	108	105	110	144	121	103	136
<i>dont régularisations/indemnisations</i>	202	147	64	126	90	110	225
<i>dont injonctions thérapeutiques</i>	4	7	2	1	5	15	16
PHASE INSTRUCTION							
Nombre d'affaires nouvelles (<i>ord. Irrecevabilité constitutions de parties civiles comprises</i>)	77	81	71	93	72	65	93
<i>dont de nature criminelle</i>	16	17	14	24	10	16	34
Nombre de mandats de dépôts	33	38	28	43	27	35	45
PHASE TRIBUNAL CORRECTIONNEL /ETAT DE L'AUDIENCEMENT							
<i>Etat du stock</i>							
Nombre total d'affaires en attente d'être jugées au dernier jour de l'année	306	308	210	413	413	325	296
<i>Ecoulement des stocks</i>							
Délai global théorique (en mois d'écoulement des stocks au dernier jour du mois)	4	4	2,7	5,6	6,1	3,4	3,2
PHASE TRIBUNAL CORRECTIONNEL / ACTIVITE							
Nombre total de jugements prononcés	911	919	888	768	1075	1096	1102
ACTIVITE DE LA COUR D'ASSISES							
Nombre d'arrêts (en 1ère instance et appel)	10	13	13	13	12	16	13
<u>TAUX DE REPONSE PENALE</u>	92,3%	91,90%	93,70%	93,40%	95,4%	94,30%	95,50%

STATISTIQUES ACTIVITE CIVILE ARRONDISSEMENT JUDICIAIRE Mont-de-Marsan

2004

2005

2006

2007

2008

ACTIVITE DU TRIBUNAL DE GRANDE INSTANCE DE MONT-DE-MARSAN

Nombre total d'affaires nouvelles	1954	2094	2038	2183	2381
nombre total d'affaires terminées	2053	2220	2061	1985	1892
Durée moyenne des affaires terminées (en mois) TGI de Mont-de-Marsan	7,44	6,45	7	7,1	7,5
<i>Durée moyenne des affaires terminées (en mois) National</i>	6,9	6,7	6,6	6,9	nd

TENDANCES NOTABLES

ACTIVITES DU JUGE AUX AFFAIRES FAMILIALES

Nombre de décisions rendues à l'issue d'audiences de conciliation - procédures de divorce	626	340	333	345	314
Nombre de décisions rendues en contentieux après divorce ou hors divorce	565	730	626	740	582
Nombre de jugements divorce par consentement mutuel	211	255	232	182	170

ACTIVITE EN MATIERE DE REDRESSEMENT OU DE LIQUIDATION JUDICIAIRE

Nombre d'affaires inscrites	23	34	23	42	40
Nombre de décisions du Tribunal	31	19	22	53	47

ACTIVITE DU BUREAU D'AIDE JURIDICTIONNELLE

Nombre total de décisions	2350	3023	3080	3158	2609
---------------------------	------	------	------	------	------

ACTIVITE DU TRIBUNAL DES AFFAIRES DE SECURITE SOCIALE

Stock des affaires en cours au 31 décembre	658	624	365	443	503
--	-----	-----	-----	-----	-----

ACTIVITE DES TRIBUNAUX D'INSTANCE

	2008
Nombre d'affaires nouvelles affaires civiles et de proximité en cours au 31 décembre	884
Instance Mont-de-Marsan	591
<i>dont Greffe détaché de Sabres</i>	162
Instance Saint-Sever	131
Nombre d'affaires terminées civiles et de proximité en cours au 31 décembre	858
Instance Mont-de-Marsan	576
<i>dont Greffe détaché de Sabres</i>	161
Instance Saint-Sever	121
Nombre de dossiers de tutelle des majeurs en cours au 31 décembre	2616
Instance Mont-de-Marsan	1637
<i>dont Greffe détaché de Sabres</i>	528
Instance Saint-Sever	451

Profil de l'activité correctionnelle

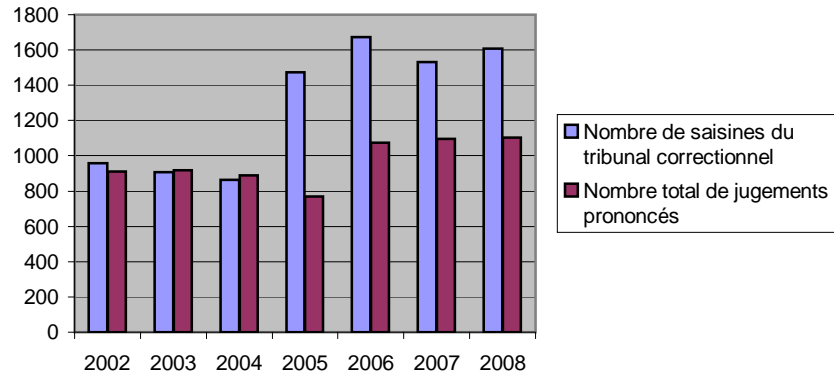

Principales orientations des affaires correctionnelles nouvelles

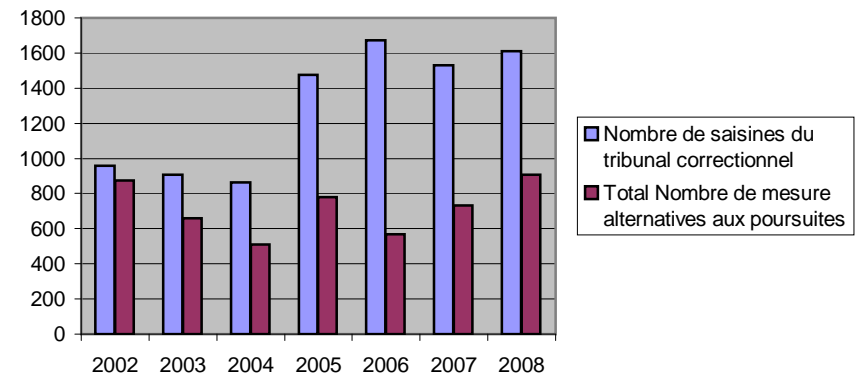

activité du tribunal correctionnel

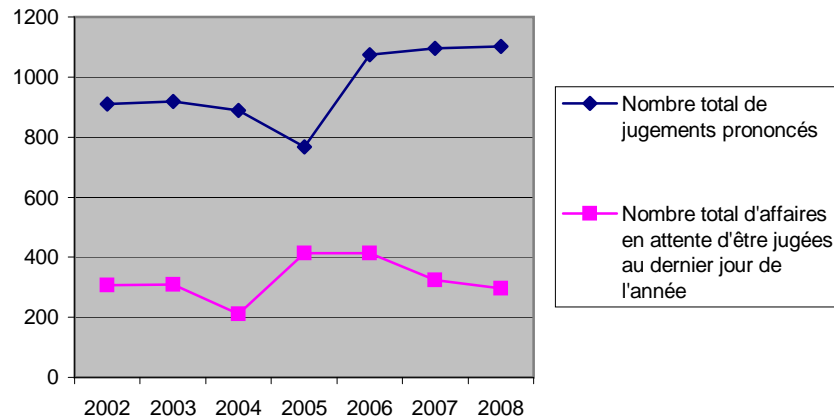

**Délai global théorique
(en mois d'écoulement des stocks au dernier jour du mois)**

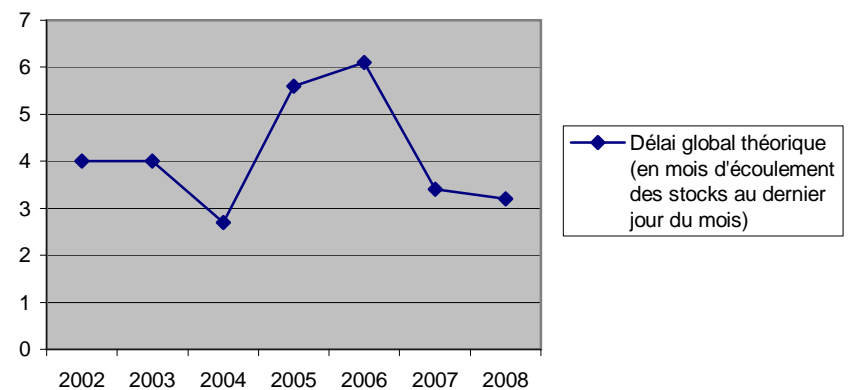

activité du service de l'instruction

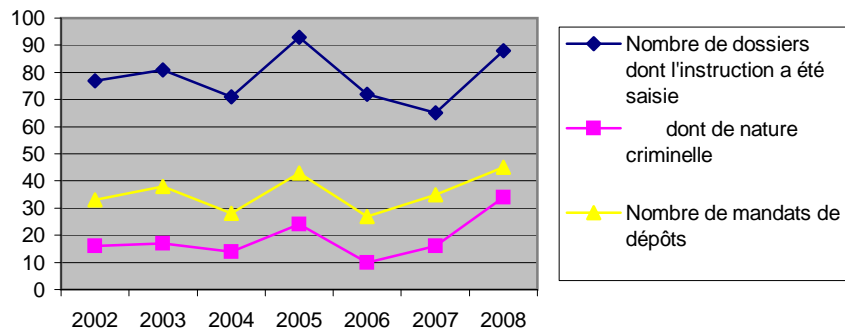

Nombre d'arrêts (en 1ère instance et appel) rendus par la Cour d'Assises des Landes

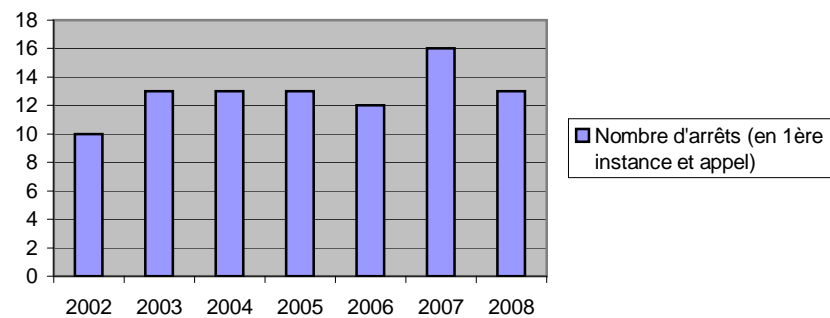

Procédures rapides avec défèrement au Parquet

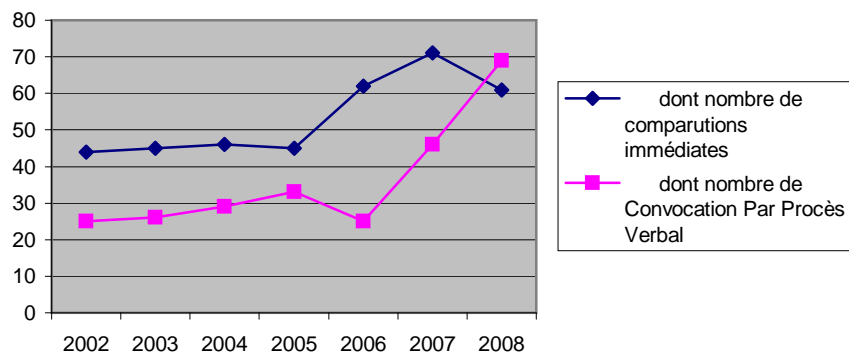

Taux de réponse pénale

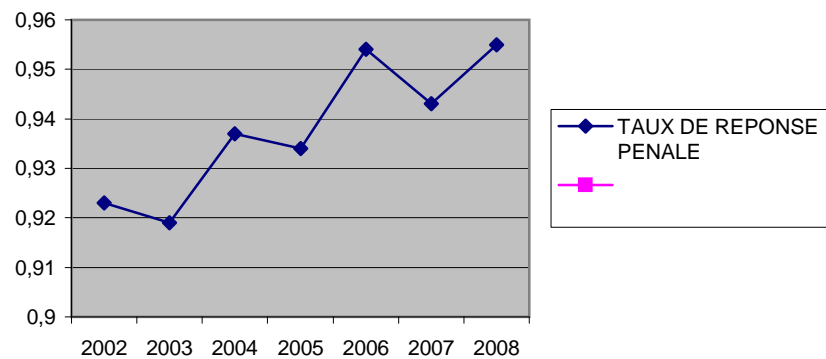

Volume d'affaires civiles TGI de Mont-de-Marsan

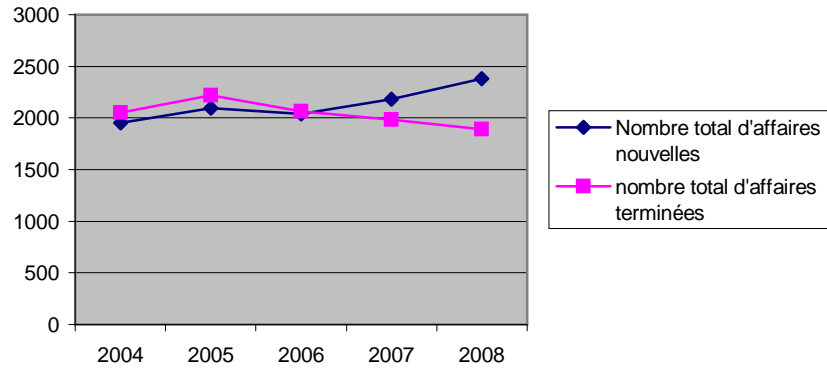

activité du juge aux affaires familiales

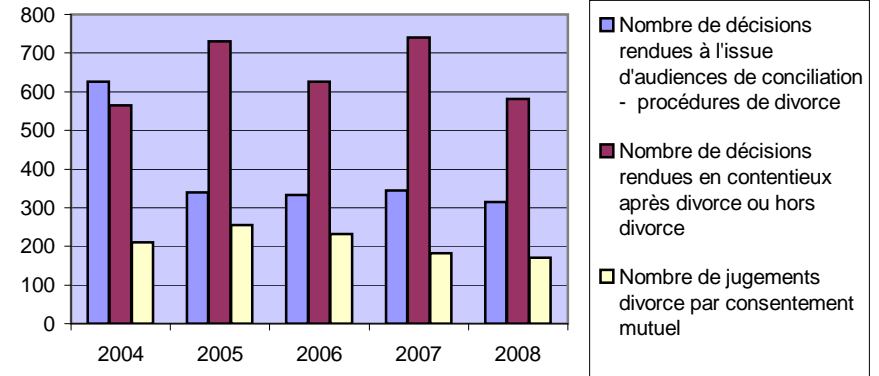

analyse comparée des affaires civiles et correctionnelles terminées

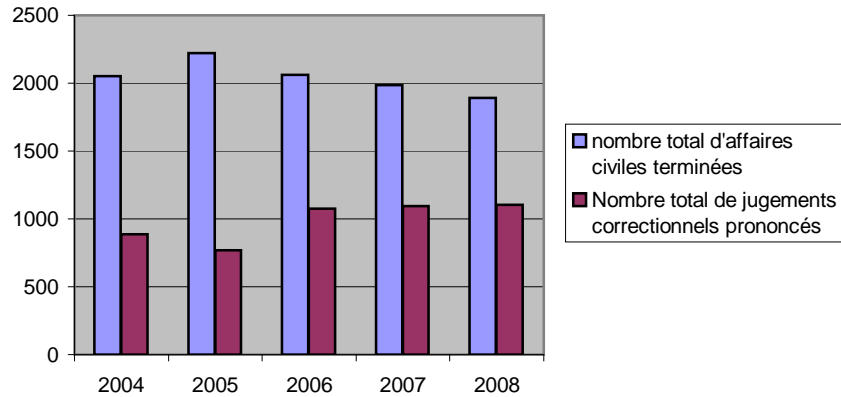

analyse comparée des délais moyen de traitement des affaires civiles et correctionnelles

